

ÖVRE KÄLLARVÅN.

- FÖRKLARINGAR**
- == Bef väggar/igensättningar
 - == Nya väggar/väggdelar
 - == Ny öppning i bef vägg.
 - BFD 1 Bef dörsom återanvändes
 - Befr. åtgärder/arbeten i övrigt se rambeskrivning

RITN. BETECKNINGAR
V52:2

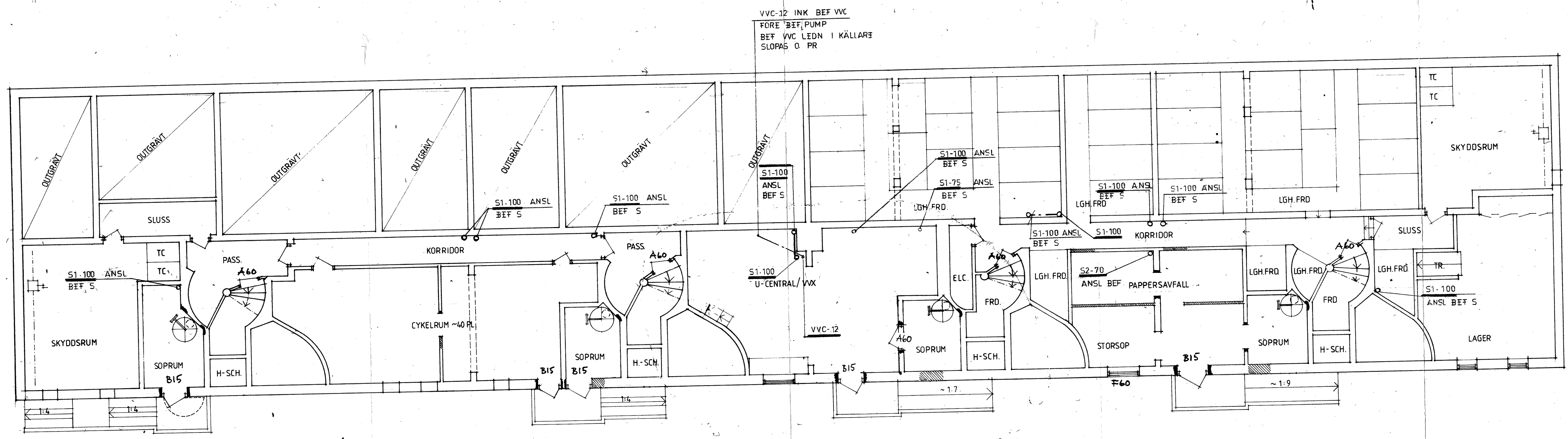

UNDRE KÄLLARVÅN.

RELATIONS-RITNING

1987.05.07	JUST TVÄTTST MM	S A 187.06.23
B	ANDRAD INRIEDN	S A 187.06.16
A		
REG	ANT	REGISTRERINGEN AVBER
		SIGN DATUM

SA STURE ANDERSSON
VVS-KONSULT
LANTMILSGATAN 8, 421 37 V. FRÖLUNDA
TELEFON 031-45 16 09

Tomt nr 10, 17 kv. HÄMPLINGEN
Johanneberg
RÖRANLÄGGNING
PLAN. UTSEENDE

ÖVRE O. UNDRE KÄLLARVÅN. SKALA 1:100

ARBETSNUMMER 511 RITNINGNUMMER V52:1R B

Handläggare: S. ANDERSSON
GÖTEBORG 1986, 08.25
Stum med. om.